

The image shows two mascots standing outdoors, holding hands. The mascot on the left is wearing a blue cap, a white shirt with a blue collar, and blue pants. The mascot on the right is wearing a green hooded top, a white shirt with a blue collar, and a green apron. They are both smiling and have their arms raised. The background shows a building and trees.

RELATÓRIO ATIVIDADES 2020

Missão

“Capacitar a família de uma forma personalizada, para que adquira autonomia e independência, permitindo à criança crescer com dignidade”

SEM OS NOSSOS MECENAS TUDO TERIA SIDO MAIS DIFÍCIL!



claranet



Unilever
FIMA

JMD Brands we know
since 1921



Empresa Portuguesa das Águas Livres S.A.

xpandit



CANDY 



Crescerbem[®]

associação de apoio no domicílio ao recém-nascido



UPPARTNER[®]

27
NAMES



SEM OS NOSSOS PARCEIROS TUDO TERIA SIDO MAIS DIFÍCIL!



Convergente Expoente



FARMÁCIA
SALUTAR



7LÖG



Crescerbem®

associação de apoio no domicílio ao recém-nascido



QUEM SOMOS E O QUE FAZEMOS:

- A Associação de Apoio ao Domicílio do Recém-Nascido é uma IPSS a funcionar desde março de 2011, a convite do Hospital Dona Estefânia, com o objetivo inicial de **acompanhar famílias carenciadas com bebés e crianças, em domicílio e ambulatório.**
- Em fevereiro de 2012, a Crescerbem efetivou protocolo com o Hospital de Santa Maria (HSM) e em 2017 com o Hospital Beatriz Ângelo (HBA), em Loures.
- O acompanhamento das famílias é sempre efetuado em estreita parceria com a área de Apoio Social do hospital, agilizando competências por forma a potenciar o bem-estar das famílias menos protegidas.



EM DOMICILIO...

48 Famílias
acompanhadas



8 Famílias
com alta



40 Famílias transitaram
para 2021

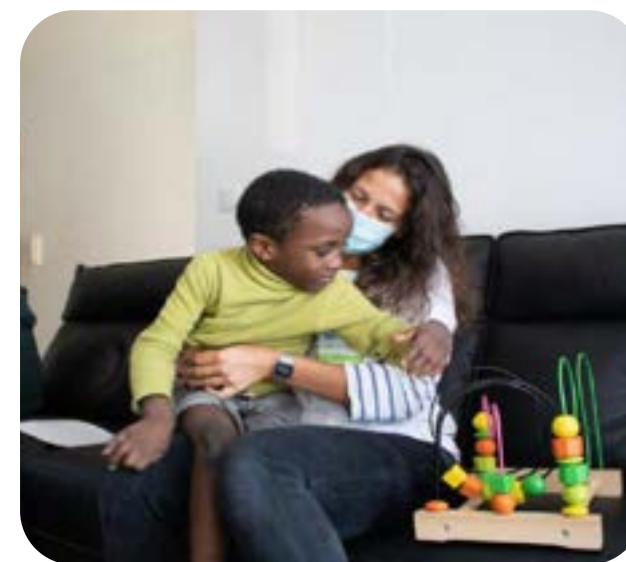

INTERVENÇÃO EM DOMICÍLIO...

400 episódios com
doação de cabazes
alimentares e de
higiene pessoal e casa

126 episódios com
doação de vestuário e
outros bens

94 episódios com
doação 570
medicamentos

TOTAL de 1149
episódios de contacto
com 48 Famílias



INTERVENÇÃO EM AMBULATÓRIO NO HDE...



102 pedidos de
cabazes
alimentares com
371 L leite

2056 pequenos-
almoços

218 pedidos de
vestuário e calçado

71 pedidos de
medicação - 287
medicamentos
doados

180 embalagens de
fraldas

1800 Kgs de roupa
lavada e seca na
Lavandaria
Solidária

PROJETO EDUCATIVO



Crescerbem®
associação de apoio no domicílio ao recém-nascido

O estado pandémico em que vivemos desde março de 2020, impulsionou a alteração do projeto educativo, apoio complementar à atividade escolar de presencial para online...

Projeto Educativo



Material escolar entregue a 53 crianças (39 famílias)

32 crianças com explicações online

20
Voluntários/
Explicadores

Oferta de 18 computadores e hotspots



COVID19 – 1º CONFINAMENTO

MARÇO A MAIO DE 2020 ...



496 refeições
instantâneas



140 Kgs barritas
e chocolates

285 Kgs
bolachas
440 queques

1147 L leite
720 L sumo

240 Kgs
cereais



CARACTERIZAÇÃO DA FAMÍLIA

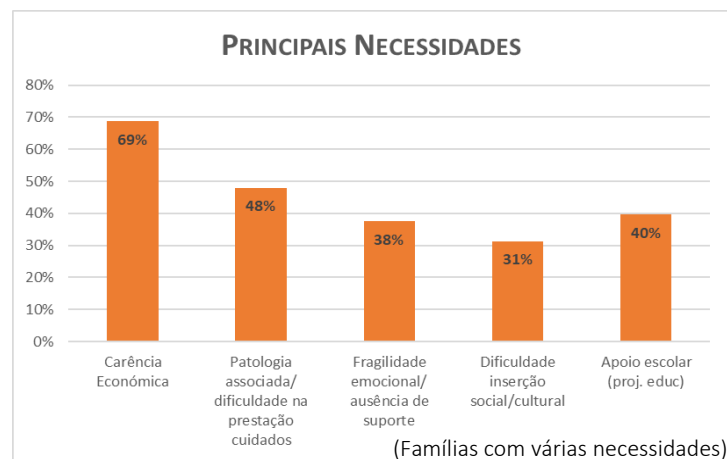
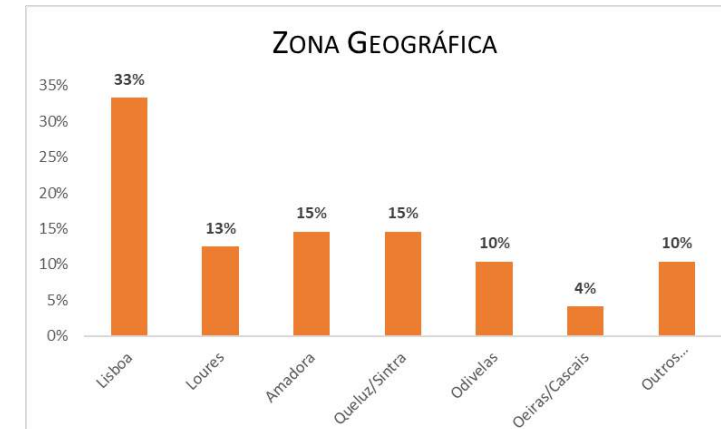
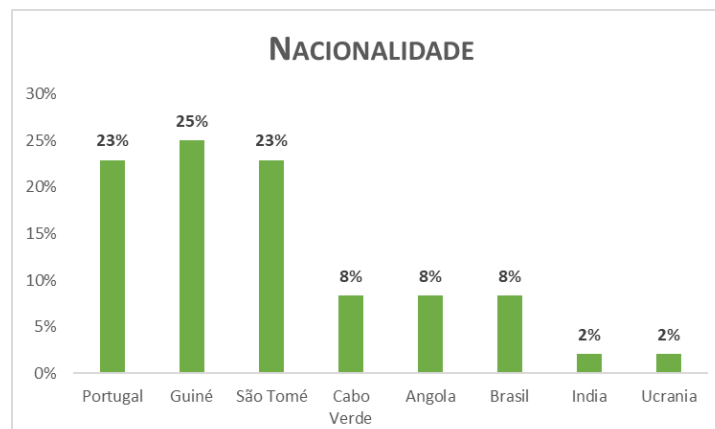
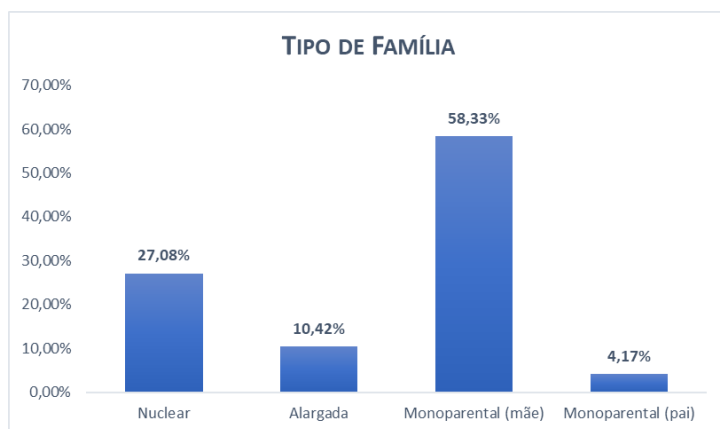

ORGANOGRAMA

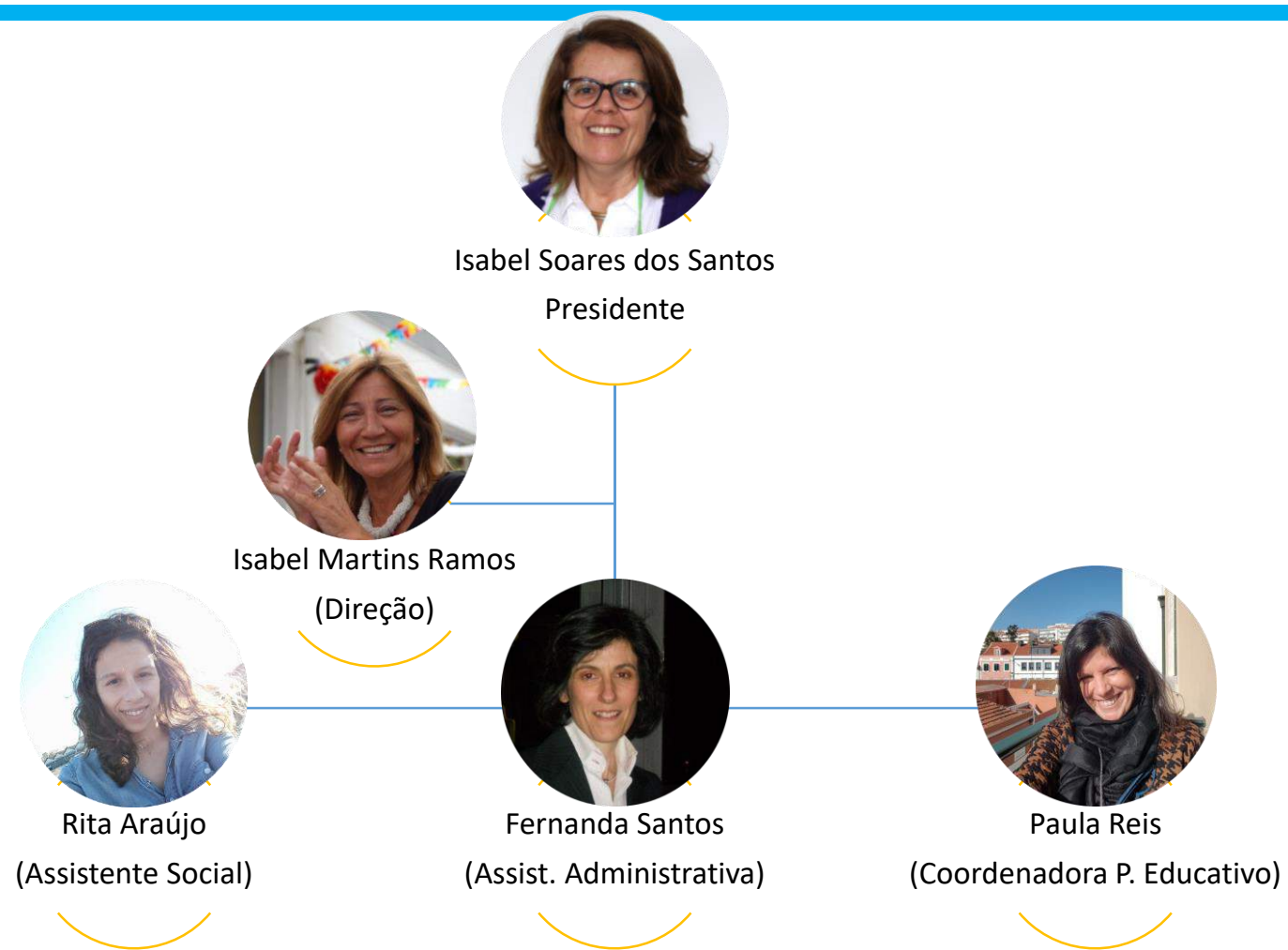

A FAMÍLIA CRESCERBEM

O motor de qualquer organização sem fins lucrativos, a equipa de voluntários.

Este ano, com a pandemia, os voluntários foram inibidos de ir ao hospital, contudo ao longo do ano a excelente equipa de Voluntários da Crescerbem deu **823H** do seu tempo às famílias que apoiamos, nos vários projetos.

